



REGIONE LAZIO
PROVINCIA DI ROMA
COMUNE
GALLIANO NEL LAZIO

PROGETTO DI CIMITERO
A CARATTERE COMPENSATORIALE
" Papa Giovanni Paolo II "

Soggetto Proponente: Costituente ATI tra



Soc. Rem srl (Coordinatore)
 Via. Des. Salaria n° 20
 00100 Roma
 Sede Legale: Via. Salaria, Coena n°3344



Soc. ASD - Assestadi & Progetti S.p.A.
 Sede Legale: Via. Salaria, Coena n°3344
 00100 Roma



Soc. ATI srl
 Sede Legale: Via. C. Bizzanini n° 5
 00100 Roma

Livorno°

Livorno°

Livorno°

Progettisti:

Arch. Maurizio Ferretti
 Via. Des. Salaria n° 20
 00100 Roma
 Ufficio Arch. di Roma
 N° 3543

Genia Dimensione Di Luca Spagnolo
 Via. Des. Salaria n° 20
 00100 Roma
 Cell. Genia. Roma
 N° 3906

Collaboratori

Arch. Gabriele Bona
 Via. Des. Salaria n° 20
 00100 Roma
 Ufficio Arch. di Roma
 N° 3543

Daniela Trovati
 Via. Des. Salaria n° 20
 00100 Roma

Livorno°

Livorno°

Livorno°

TITOLO: DEPOSITO FERETRI

Scala 1:200

DATA: 08/02/2013

ELABORATO E

AGGIORNAMENTI

11 /16

PROGETTO SCALA 1:200

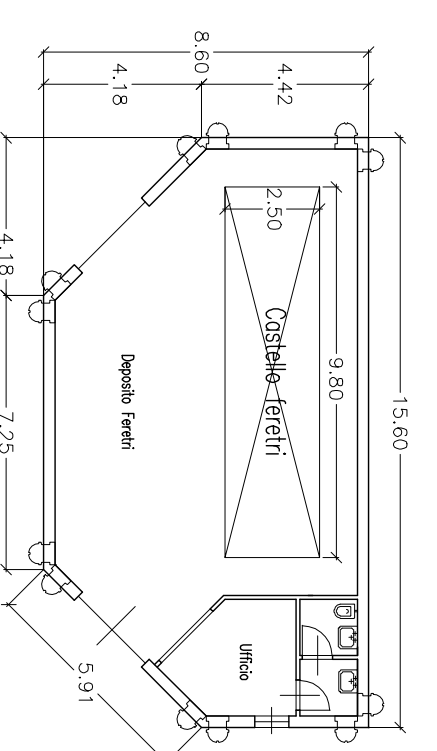

PIANTA PIANO TERRA

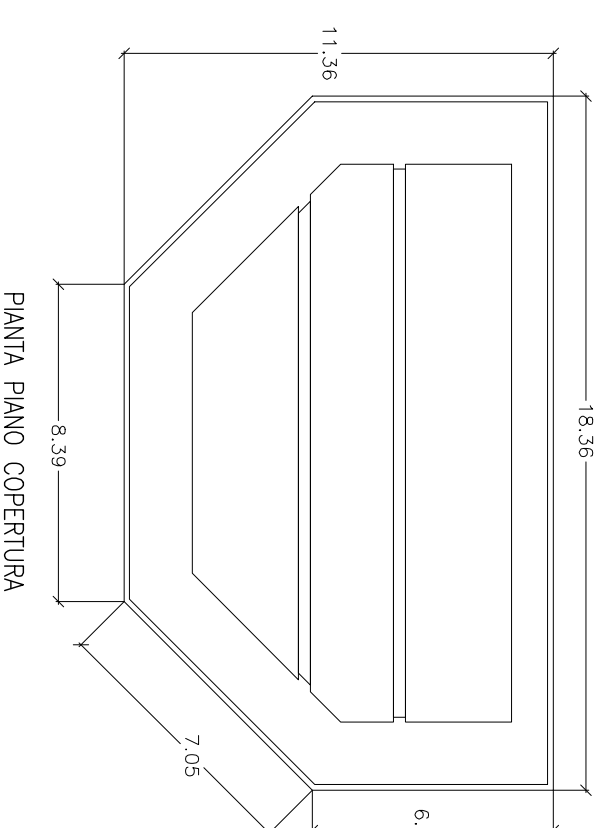

PIANTA PIANO COPERTURA

DATI TECNICI

Sup. Coperto	mq = 116,72
Sup. Utile	mq = 104,00
Alt. Utile	nl = 4,00
Alt. Est- Trav.	nl = 5,00
Altezza Max	nl = 5,30
Volume	mc = 563,60
Capienza Feretri	N° = 30

SEZIONE LONGITUDINALE

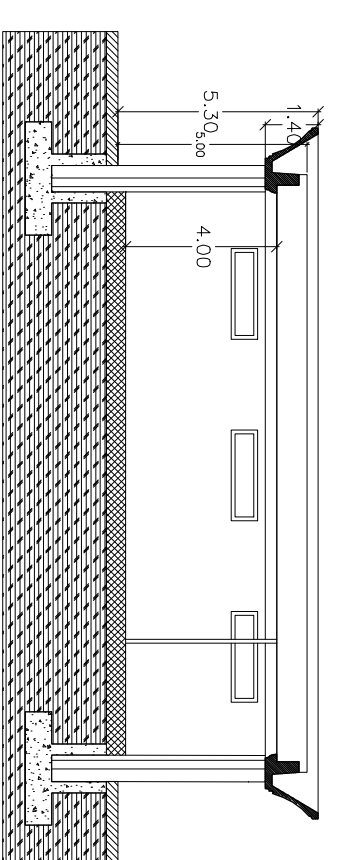

PROSPETTO ANTERIORE

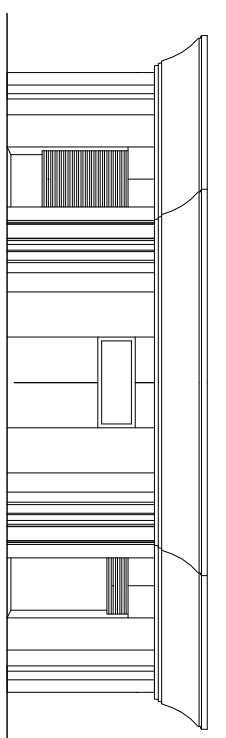

PROSPETTO LATERALE DX

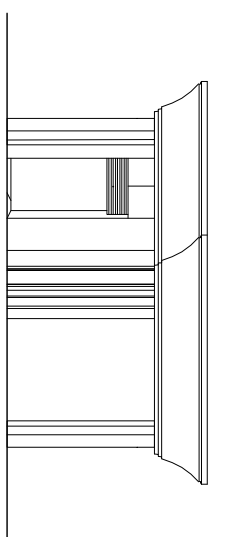

PROSPETTO POSTERIORE

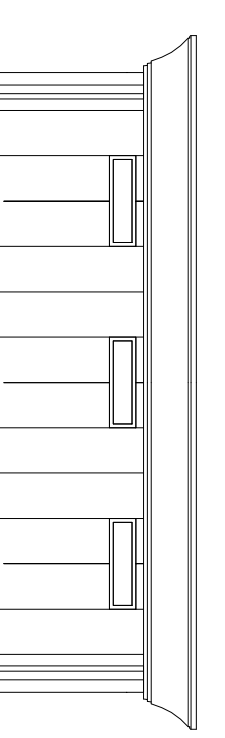

PROSPETTO LATERALE SX

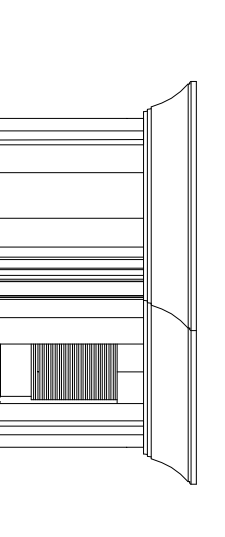

VISTE PROSPETTICHE

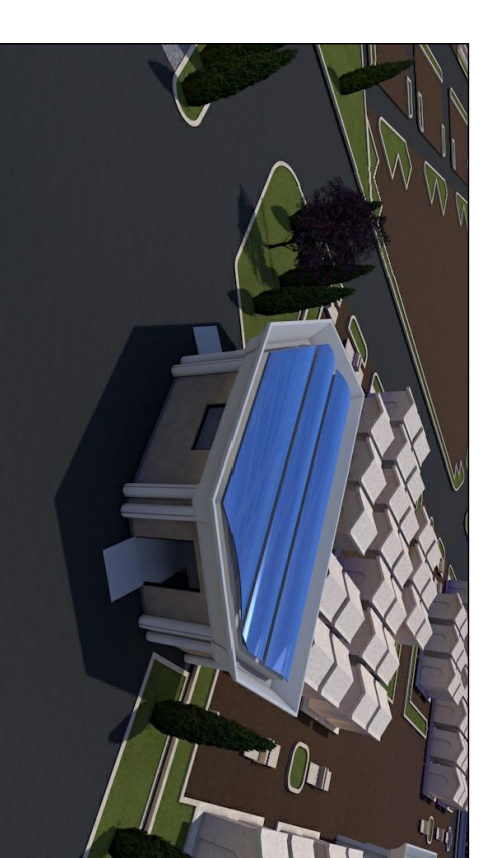

VISTE ESTERNE

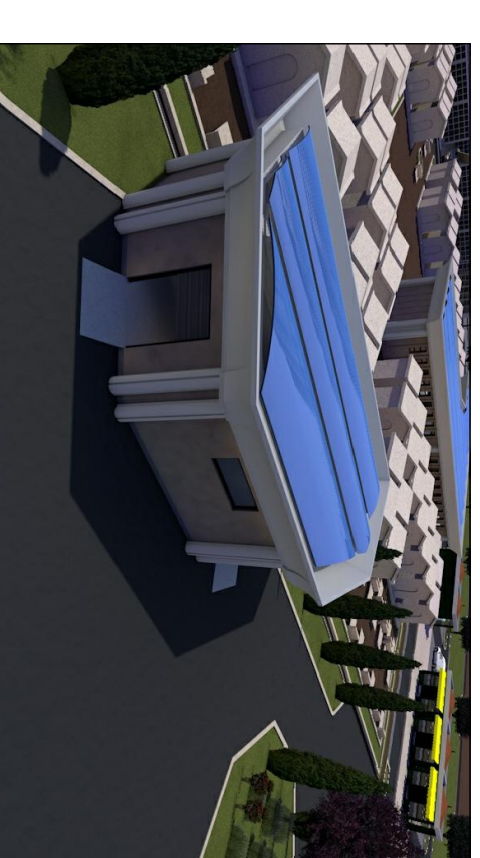

VISTA INTERNA

